



Assunto: Indicações sobre o Dia Diocesano da Família 2026 (DDF 2026)

Caros amigos,

Na reta final para o DDF 2026, enviamos informações importantes sobre o evento

Localização GPS:

- No Google Maps pedir localização de “Parque da Cidade de Penafiel”
- Coordenadas GPS: 41° 11' 40.00” N / 8° 17' 16.45” W

Como chegar ao local do evento:

- Acesso via A4:
 - saída N°11 da A4 (Penafiel Sul),
 - seguir as placas como ao lado
- Vindos do Porto / Lisboa (A4)
 - Seguir pela A4 em direção a Amarante.
 - Sair na saída Penafiel Sul (n° 11).
 - Nas seguintes 4 rotundas, seguir em direção a Penafiel Centro.
 - Na rotunda do Abraço do Povo (Rotunda das pedras), seguir em direção Ponto C.
 - Seguir as setas do Dia Diocesano da Família.
- Vindos de Amarante / Norte (A4)
 - Seguir pela A4 em direção ao Porto.
 - Sair na saída Penafiel Sul.
 - Nas seguintes 4 rotundas, seguir em direção a Penafiel Centro.
 - Na rotunda do Abraço do Povo (Rotunda das pedras), seguir em direção Ponto C.
 - Seguir as setas do Dia Diocesano da Família.
- Vindos de Paredes / Valongo (EN15)
 - Seguir pela EN15 em direção a Penafiel Centro.
 - Na rotunda do Abraço do Povo (Rotunda das pedras), seguir em direção Ponto C.
 - Seguir as setas do Dia Diocesano da Família.
- Consultar o mapa:



Como estacionar:

- Junto ao Parque da cidade o estacionamento é limitado a (ver mapa):
 - as primeiras 5 camionetas (ver localização em <https://maps.app.goo.gl/9S7xz1bBmxix93AR7>)
 - veículos privados de convidados (ver localização em <https://maps.app.goo.gl/BwJsrLqxzxpBGNpc6>)
- Em alternativa procurar lugares de estacionamento nas redondezas (ver zonas marcadas a vermelho no mapa)

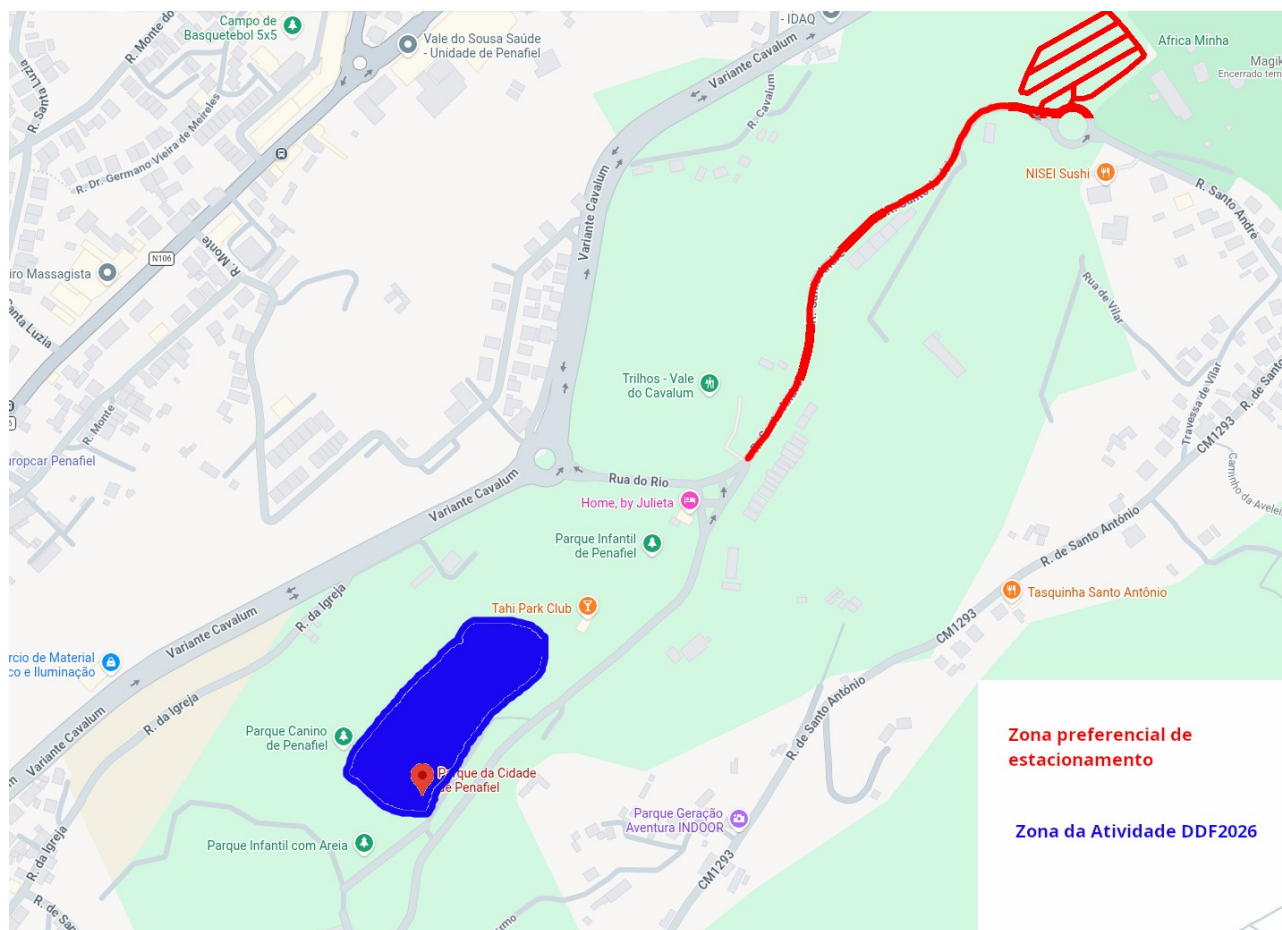

Como interpretar a credencial de acesso recebida:

- Todos devem ter recebido por e-mail e por sms a credencial de acesso.
- Também é possível obter a credencial:
 - aceda à ficha de inscrição no link que recebeu e pressione “Imprimir Credencial de acesso” no fundo da página
 - Se não sabe como aceder à ficha de inscrição:
 - aceder a <https://pastoralfamiliarporto.pt/sdpfp/estou-inscrito-no-dia-diocesano-da-familia/>
 - seleccionar à direita “Dia Diocesano da Família 2026”
 - Preencha o nome do Marido e da Esposa e pressione “Verificar se a Inscrição Existe”
 - Pressionar em “Credenciais de Acesso”
- A credencial de Acesso terá o seguinte Aspeto:
 - Nº Inscrição(à esquerda)
 - Nome Jubilado/Acompanhante (em cima)
 - Lugar reservado (à direita) contendo:
 - Tenda/Lateral Tenda / Glicínias
 - Setor
 - Fila
 - Cadeira
 - Ver os detalhes do lugar no esquema do evento na página seguinte. No mesmo esquema pode ver a circulação prevista para o momento da comunhão e da entrega dos diplomas.

